



CÂMARA MUNICIPAL DE PAULO AFONSO
– Estado da Bahia –

Exmo. Sr. Presidente da Câmara Municipal de Paulo Afonso

INDICAÇÃO Nº. 155 / 2022.

A Vereadora que o presente subscreve, após ouvido o Plenário e dispensadas as demais formalidades regimentais, **INDICA**, ao **Exmo. Sr. Governador do Estado da Bahia- Rui Costa dos Santos** e ao, **Ilmo. Sr. Secretário de Infraestrutura do Estado da Bahia - Marcus Benício Foltz Cavalcante**, requeiro a instalação de placas de sinalização nas Rodovias em prol do ciclista. Considerando;

Que a prática de esporte é sinônimo de saúde e o ciclismo cresceu muito nos últimos anos com a prática do esporte nas estradas rurais e nas rodovias onde buscam o contato com a natureza. Porém sabemos os riscos e com caso de vitima fatal. Assim, visando maior segurança ao ciclistas e condutores de veículos automotivos ,requeiro que seja instalada essas placas educativas no entorno das rodovias, a fim de oferecer mais segurança e tranquilidade às centenas de pessoas que praticam o ciclismo em nosso município, principalmente com frases no sentido de : "Cuidado ciclista ao longo da rodovia", orientando os motoristas para que se atentem aos ciclistas e desta forma todos se respeitem e evitem acidentes.

Substanciada pelos fatos narrados, e buscando externar maior segurança aos munícipes, pede e espera aprovação.

Sala das Sessões, em 03 de maio de 2022.

Evanilda Gonçalves de Oliveira
-Vereadora-



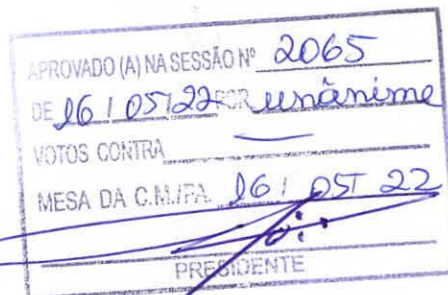

CÂMARA MUNICIPAL DE PAULO AFONSO Estado da Bahia

INDICAÇÃO Nº. 156 / 2022

A Vereadora que o presente subscreve, após ouvido o Plenário e dispensadas as demais formalidades regimentais, **INDICA**, ao **Exmo. Sr. Prefeito Municipal – Luiz Barbosa de Deus** e ao **Ilmo Sr. Secretário Municipal de Meio Ambiente – Ivaldo Sales Nascimento Júnior**, que adotem providências contra o desmatamento inadequado de espécies nativas em nosso município.

Conforme as denúncias de munícipes são diversas os casos de supressão inadequada da vegetação em nossa cidade, os casos podem ser observados com maior frequência nas áreas do bairro Fazenda CHESF e também nos arredores do campus sede da UNIVASF.

Ainda conforme os relatos, constantemente são notadas pessoas manipulando motosserras, cortando árvores e arbustos para obter lenha (conforme anexos a seguir), que posteriormente são comercializadas com diversos empreendimentos (restaurantes, pizzarias...).

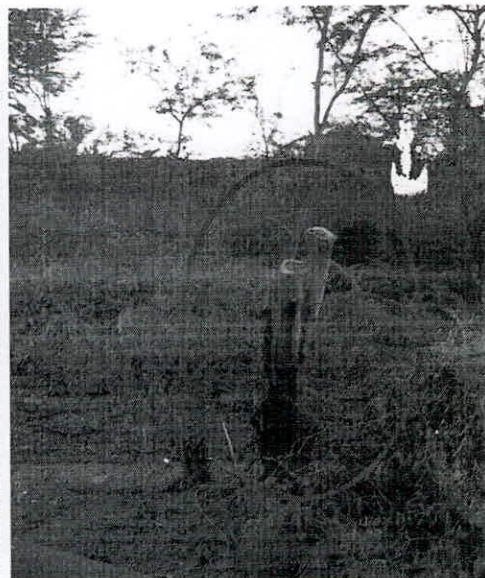

Anexo I – Desmatamento denunciado por munícipes, à esquerda, lenhas cortadas e separadas para transporte.





CÂMARA MUNICIPAL DE PAULO AFONSO
Estado da Bahia



Anexo II – Vegetação desmatada para posterior comercialização da lenha.



Anexo III – Vegetação desmatada.



CÂMARA MUNICIPAL DE PAULO AFONSO Estado da Bahia

Tais fatos são presenciados ao final da tarde, à noite (com maior frequência) e aos finais de semana.

Diante do exposto, conto com o empenho e esforços de vossas partes para que seja sanada essa problemática para que assim possamos preservar as espécies nativas e manter a arborização natural em nossa cidade.

Sala das Sessões em 03 de maio de 2022.

Evanilda Gonçalves de Oliveira
- Vereadora -