



APROVADO (A) NA SESSÃO Nº	2049
DE	29/11/21
POR	unânime
VOTOS CONTRA	—
MESA DA C.M./PA.	29/11/21
PRESIDENTE	

CÂMARA MUNICIPAL DE PAULO AFONSO
Estado da Bahia

Exmo. Sr. Presidente da Câmara Municipal de Paulo Afonso

INDICAÇÃO Nº. 350 / 2021.

O Vereador que o presente subscreve, após ouvido o Plenário e dispensadas as demais formalidades regimentais, indica ao **Sr. Mário Jorge Cardoso de Oliveira- Gerente da Divisão de Gestão da Regional de Paulo Afonso- DGRPP**, tendo em vista que a Chesf é uma empresa que possui vínculo com Paulo Afonso e sua população. Que preza pelo bem estar e pela vida humana. Visto que tem como valores a segurança, respeito com as pessoas e compromisso com a sociedade.

Valho-me deste documento para solicitar a CHESF a implantação de um Alambrado Tela Cerca de Proteção revestida em PVC, com altura não inferior a 2m acima do guarda corpo já existente.

Tendo isso como objetivo prevenir, atrapalhar, evitar, tardar o cometimento de suicídios que ocorrem em escalas alarmantes na Ponte Dom Pedro II.

Sala das Sessões, em 25 de novembro de 2021.

Valmir Araújo da Rocha
- Vereador -

ATESTO O RECEBIMENTO PROT. Nº	2264
EM	26/11
	de 20
	21
Secretaria Administrativa	

JUSTIFICATIVA

A Ponte Dom Pedro II (Ponte Metálica, como é conhecida), construída na década de 50, é uma maravilha da engenharia, toda em metal encravada no belo canyon do Velho Chico. Com um vão de 86 **metros** - altura equivalente a um prédio de 29 andares. Tornou-se um ícone da cidade de Paulo Afonso.

Infelizmente não são com essas características que o povo de Paulo Afonso vislumbra essa ponte. A ponte Dom Pedro II vem sendo utilizada para cometimento e tentativas de suicídio.

Segundo dados da Organização Mundial da Saúde, 800 mil pessoas se suicidam por ano no mundo. No Brasil, 32 brasileiros tiram a própria vida diariamente. Cerca de 96% dos suicídios registrados no mundo têm alguma relação com transtornos mentais. Transtorno de humor, transtorno de substância, transtorno de personalidade e esquizofrenia estão entre as doenças mais comuns entre as vítimas de suicídio. O suicídio é a segunda causa de mortes entre jovens de 15 a 29 anos de idade em todo o mundo.

A implantação desse alambrado será um divisor de águas para a população de Paulo Afonso. Destarte, conto com a Chesf para deixarmos essa marca em Paulo Afonso.

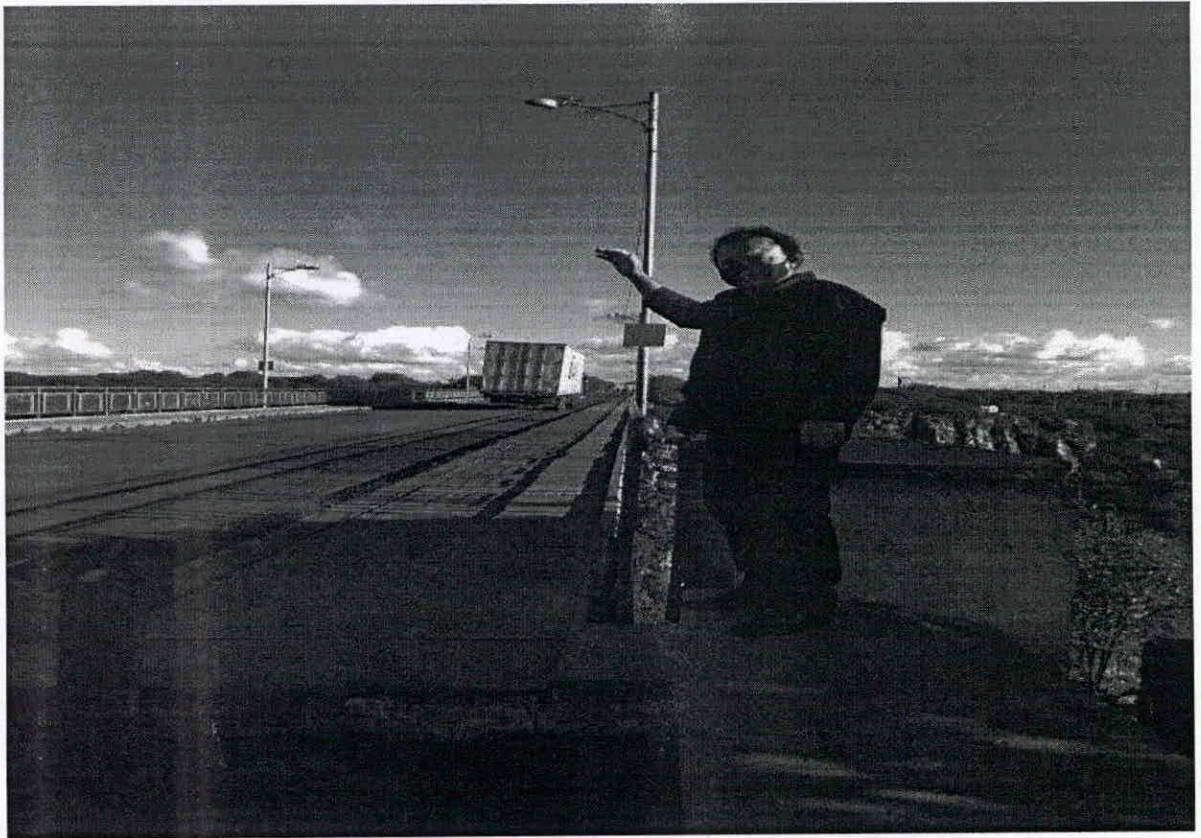

A Ponte Dom Pedro II tem uma extensão de aproximadamente 250m.



Modelo de tela sugerido para a instalação na Ponte Dom Pedro II
 - Custo aproximado de R\$35.059,68 + Frete

(Valor calculado apenas da tela cerca alamedado revestida belgo f14 m75mm 25x2,00m rolo)

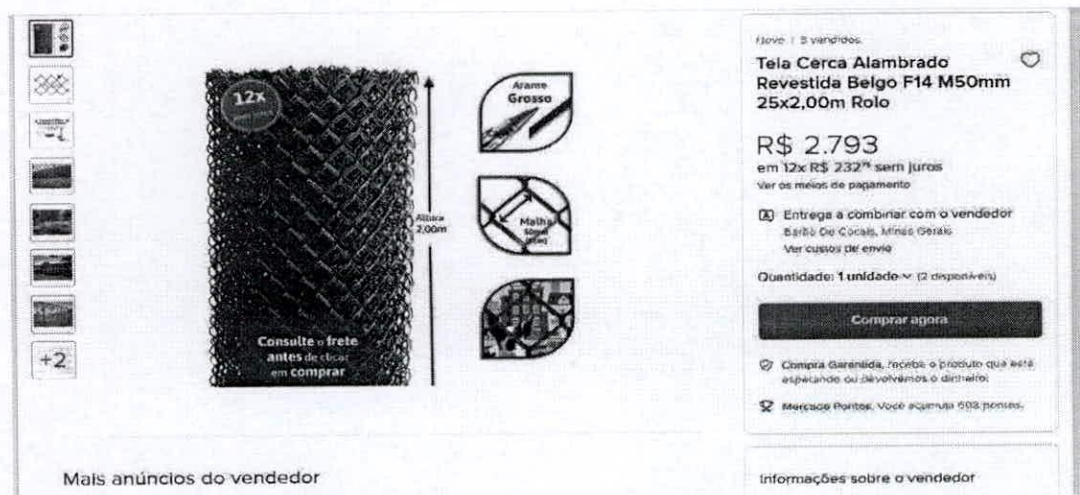

Modelo de tela sugerido para a instalação na Ponte Dom Pedro II

Custo aproximado de R\$56.000,00 + Frete

(Valor calculado apenas da tela cerca alamedado revestida belgo f14 m50mm 25x2,00m rolo)

VALORES A SEREM LEVADOS EM CONSIDERAÇÃO:

- Estrutura de ferro (tubos de ferro, barra de ferro, etc)
- Mão-de-obra
- Arames
- Abraçadeiras de Ferro

Exemplo de cidade que implantou a Tela Alambrado em prevenção ao suicídio:



Tela de prevenção ao suicídio instalado na Ponte do Reginaldo em Maceió – AL.

QUANTAS VIDAS AINDA SERÃO PERDIDAS?

Jovem estudante de Direito se suicida na Ponte Metálica de Paulo Afonso

Tribuna Mulungu | Sexta, 06 de novembro de 2020



Infelizmente Paulo Afonso se tornou líder no número de suicídios na Bahia. Na manhã desta quinta-feira (05), mais um caso engrossou essa triste estatística.

Adolescente de 13 anos comete suicídio pulando da ponte metálica, na divisa da Bahia com Alagoas – PA Noticias

Portal Gongos

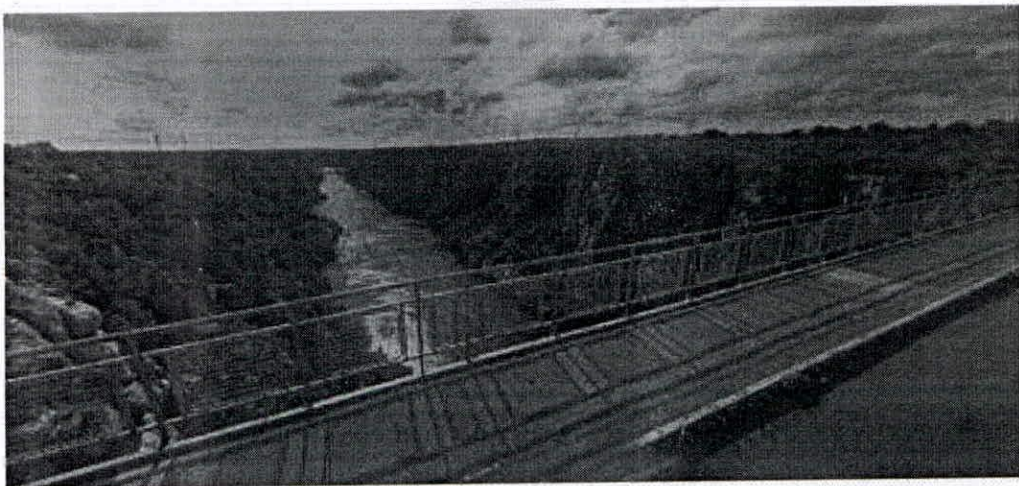

Vítima da Depressão: Jovem do BTN comete suicídio na Ponte Metálica em Paulo Afonso

Postado por: @Manoel Alves 26 junho 2020 11:03

Facebook

WhatsApp



INÍCIO

GERAL

POLÍCIA

POLÍTICA

EDUCAÇÃO

CULTURA

ECONOMIA

VÍDEOS

Paulo Afonso



Por: Patrícia Santos
25/10/2021 às 6:16



Quando alguém acaba com a própria vida por livre e espontânea vontade, muitas razões podem entrar em foco, mas o que sempre consideramos como motivo mais consistente é a perda do sentido da vida.

Homem comete suicídio em Paulo Afonso-BA, ao pular da Ponte Metálica que faz divisa entre Bahia e Alagoas

Blog Azaiberto.Gomes Notícias | outubro 09, 2016

Populares Informaram, que ele cometeu suicídio se atirando da Ponte Dom Pedro II, divisa entre a BA/AL

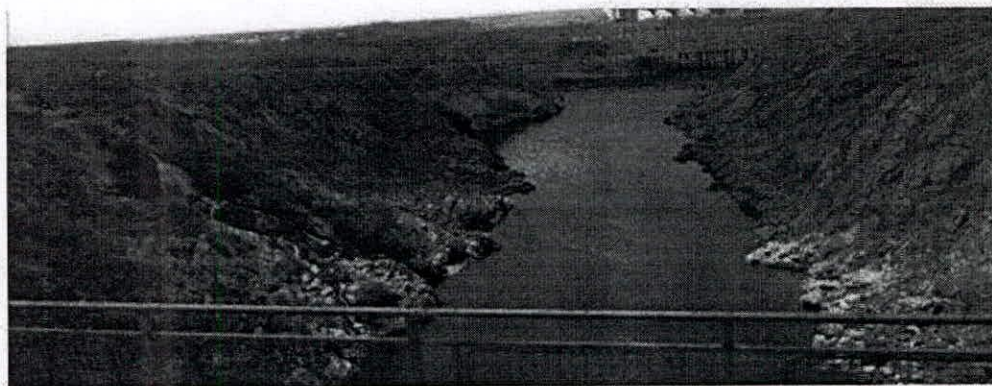

Ponte Dom Pedro II, divisa BA e AL

Um homem identificado como, como José Ivan, residente no Bairro Tancredo Neves II, Paulo Afonso (BA), se suicidou na tarde deste domingo (09), por volta das 13 horas.

A TARDE

Ter, 01/10/2019 às 10:38 | Atualizado em: 01/10/2019 às 11:02

Jovem é impedida por policiais de cometer suicídio em Paulo Afonso

Da Redação | Foto: Divulgação | PRF

Tops jovem suicidio policiais impedida prevenção

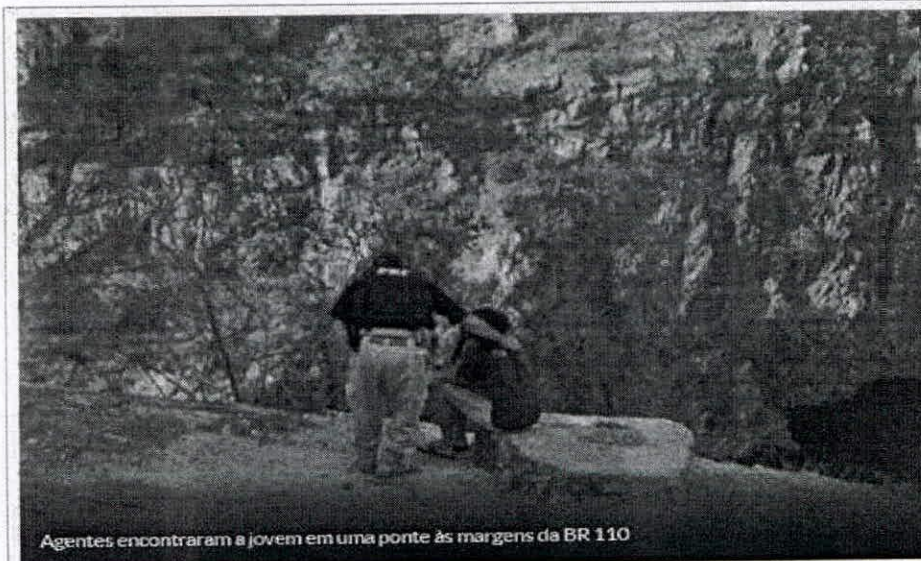

Agentes encontraram a jovem em uma ponte às margens da BR 110

Uma jovem de 21 anos foi impedida, por agentes da Polícia Rodoviária Federal (PRF), de cometer suicídio em uma ponte às margens da BR 110, em Paulo Afonso, a 479 km de Salvador, nesta segunda-feira, 30.

Suicídio: Homem teria sido visto se jogando da Ponte Metálica em Paulo Afonso

Postado por: @Manoel Alves 27 março 2020 17:52

Facebook

WhatsApp

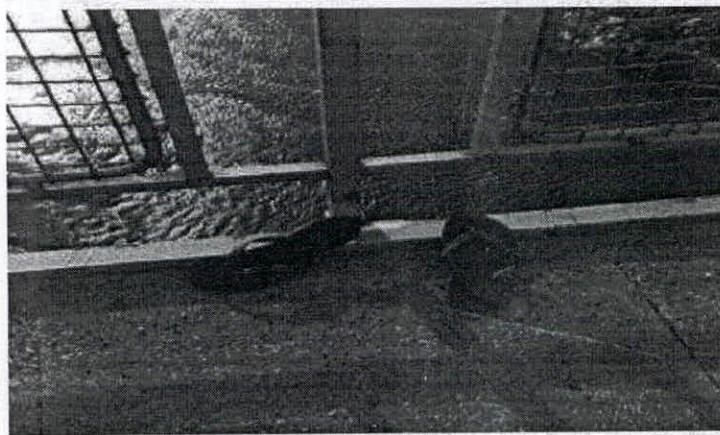

Conforme informações de populares, um homem foi visto na tarde desta sexta-feira (27), atirando-se da ponte Dom Pedro II, conhecida também como Ponte Metálica, localizada na divisa dos estados Bahia e Alagoas, na cidade de Paulo Afonso-BA.

