



APROVADO (A) NA SESSÃO Nº	2030
DE	21/06/21
POR	unânime
VOTOS CONTRA	—
MESA DA C.M./PA.	21/06/21
PRESIDENTE	

**CÂMARA MUNICIPAL DE PAULO AFONSO Estado da Bahia**

**Exmo. Sr. Presidente da Câmara Municipal de Paulo Afonso**

**REQUERIMENTO Nº 989 / 2021.**

O Vereador que o presente subscreve, após ouvido o Plenário, vem na forma regimental requerer a Vossa Excelência que se digne remeter o presente ao **Exmo. Sr. Prefeito Municipal – Luiz Barbosa de Deus**, e ao **Ilmo. Sr. Secretário Municipal de Infraestrutura – Francisco Alves de Araújo**, solicitando a instalação de telas de proteção para impedir o suicídio na ponte Metálica Dom Pedro II.

Sala das Sessões, em 10 de junho de 2021.

  
Valmir Araujo da Rocha  
- Vereador

ATESTO O RECEBIMENTO PROT. Nº	1334
EM	11/06 de 2021
Sec. de Administrativa	



## JUSTIFICATIVA

Infelizmente o suicídio é um dos males que assola a nossa sociedade, e na nossa cidade esse mal vem se propagando em proporções nunca vistas antes. Nos últimos tempos a ponte metálica Dom Pedro II se tornou um local no qual as pessoas que passam por momentos difíceis buscam para tentarem pôr fim as suas aflições. Esse é um assunto bem complexo, pois vai da depressão a vários outros problemas e que requer uma maior atenção, e essa ação visa tentar ajudar a reverter esses casos que tanto nos preocupa e entristece e é de baixo custo para o poder público.

### EXEMPLO DA COLOCAÇÃO DESSE MATERIAL

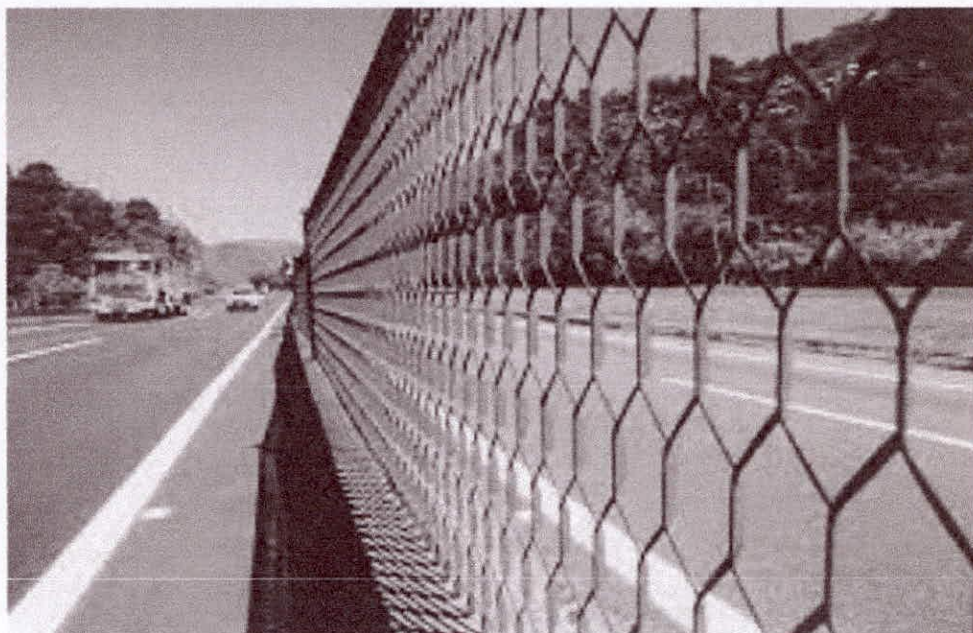



VISITA IN LOCO A PONTE DOM PEDRO II

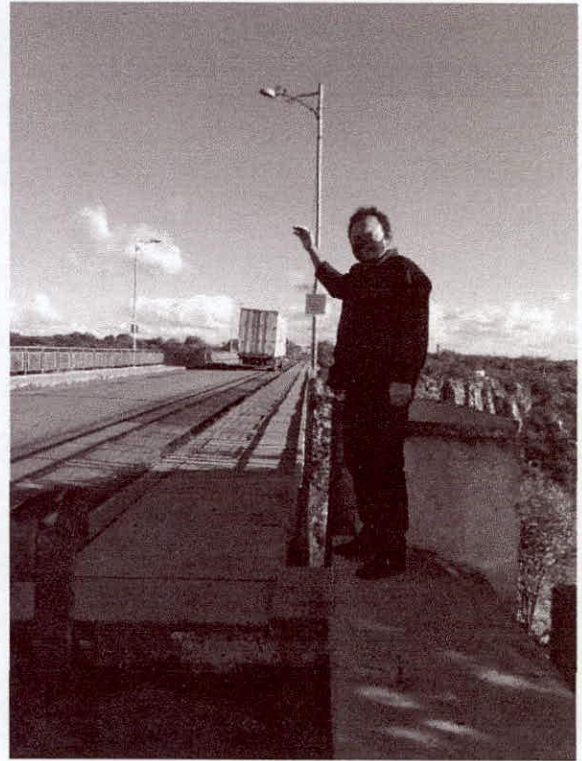
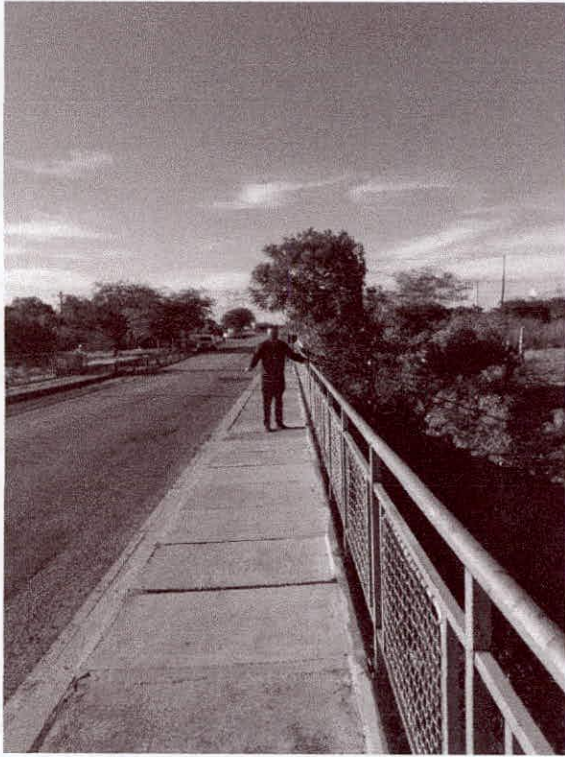



APROVADO (A) NA SESSÃO Nº	2030		
DE	21/06/21	POR	Unânime
VOTOS CONTRA			
MESA DA C.M/PA	21/06/21		
PRESIDENTE			

**CÂMARA MUNICIPAL DE PAULO AFONSO**  
**Estado da Bahia**

**Exmo. Sr. Presidente da Câmara Municipal de Paulo Afonso**

**REQUERIMENTO Nº. 1031 / 2021.**

O Vereador que o presente subscreve, após ouvido o Plenário, vem na forma regimental requerer a Vossa Excelência que se digne remeter o presente ao **Exmo. Sr. Prefeito Municipal – Luiz Barbosa de Deus**, solicitando em caráter de urgência a construção de uma calçada no trecho nas proximidades do Restaurante Marinheiro na Avenida Beira Rio, no bairro do Jardim Bahia. O trecho se encontra sem calçada apta para uso, desta forma os populares precisam trafegar no canto da pista, se arriscando próximo aos carros.

Sala das Sessões, em 21 de fevereiro de 2021.

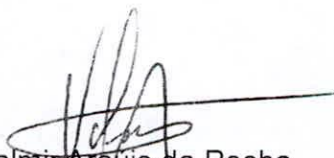
  
Valmir Araújo da Rocha  
- Vereador -

ATESTO O RECEBIMENTO PROT. Nº	1406		
EM	21/06	de 20	21
Secretaria Administrativa			



## JUSTIFICATIVA

Em visita a Avenida Beira Rio constatei o grande perigo que correm os populares daquela região. Trata-se de um trecho que não dispõe de calçada para os pedestres. Destarte, as pessoas são obrigadas a trafegar no canto da pista, se arriscando próximo aos carros, ônibus e motos. Em conversa com populares, fui informado que acidentes com carros e pedestres são constantes.

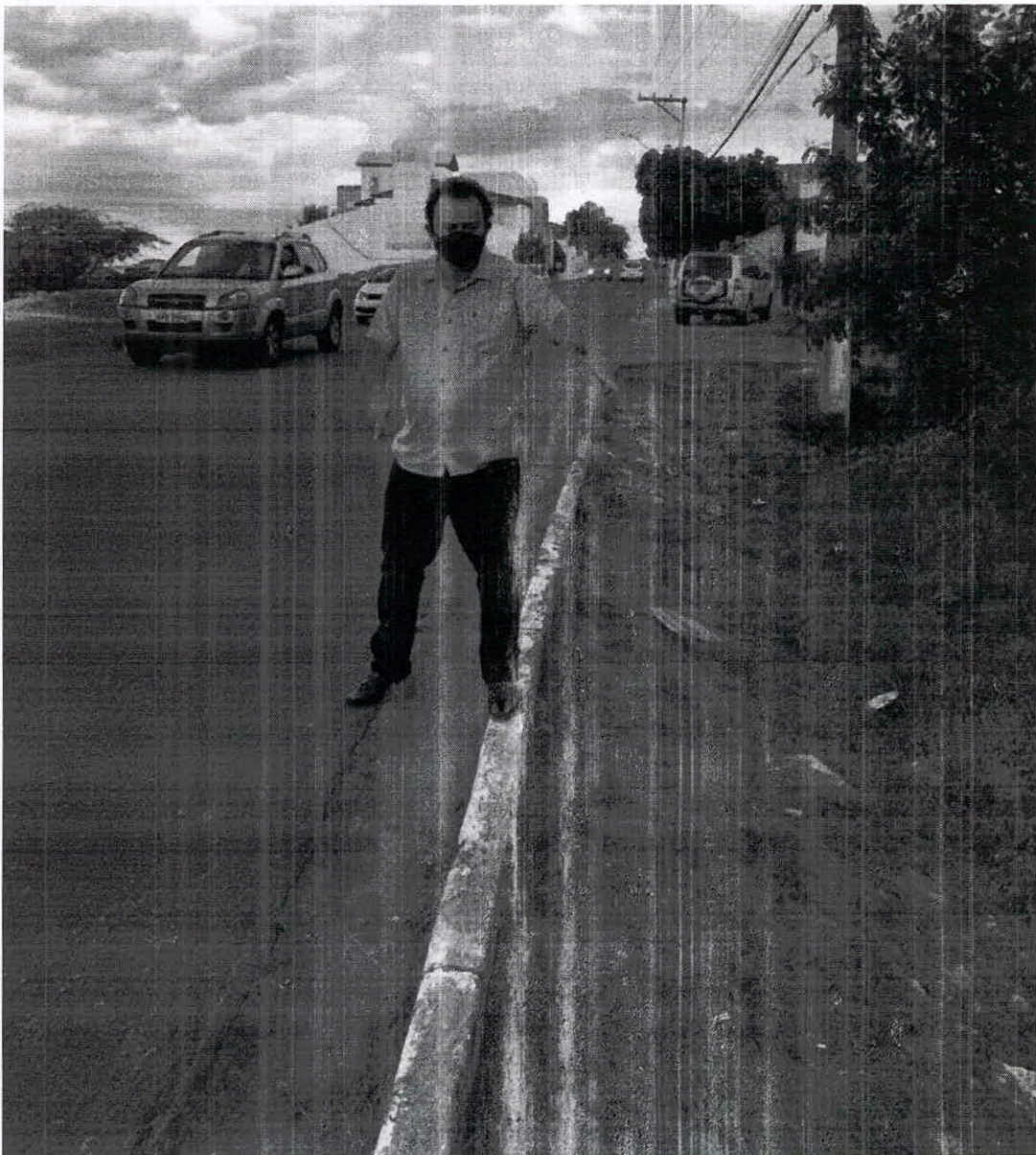

VISITA IN LOCO





POPULARES TRAFEGANDO NO CANTO DA VIA 1

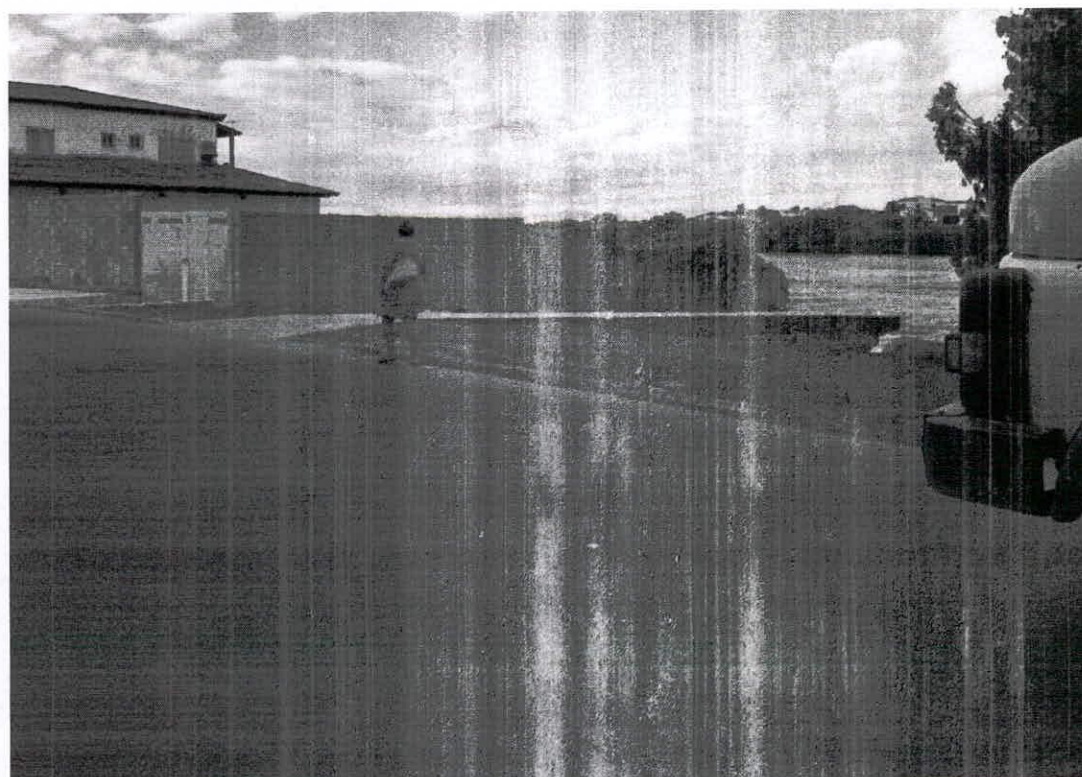

POPULARES TRAFEGANDO NO CANTO DA VIA 2



APROVADO (A) NA SESSÃO Nº	2030	
EM	21/06/21 POR	Unânime
VOTOS CONTRA	—	
MECA DA C.M.P.A.	21/06/21	
PRESIDENTE		

**CÂMARA MUNICIPAL DE PAULO AFONSO**  
**Estado da Bahia**

**Exmo. Sr. Presidente da Câmara Municipal de Paulo Afonso**

**REQUERIMENTO Nº. 1032 / 2021.**

O Vereador que o presente subscreve, após ouvido o Plenário, vem na forma regimental requerer a Vossa Excelência que se digne remeter o presente ao **Exmo. Sr. Prefeito Municipal – Luiz Barbosa de Deus**, solicitando a construção de uma praça no terreno da prefeitura localizado na Avenida Beira Rio, nas proximidades do Restaurante Marinheiro, no bairro do Jardim Bahia. O terreno tem um espaço ideal para a construção de uma praça com academia, pter e espaço kids, para assim atender também a população residente no bairro Jardim Bahia.

Sala das Sessões, em 21 de fevereiro de 2021.

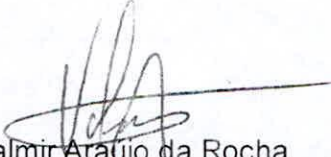
  
Valmir Araújo da Rocha  
- Vereador -

ATESTO O RECEBIMENTO PROT. Nº	1408		
EM	21/06	de 20	21
Sec. de Administrativa			



## JUSTIFICATIVA

Em visita a Avenida Beira Rio constatei um terreno ideal para atender o desejo dos populares do bairro Jardim Bahia. A pedido da vizinhança visitei o local e identifiquei que existe um terreno da prefeitura que pode ser construída uma praça para proporcionar momentos de lazer para os populares do jardim bahia.

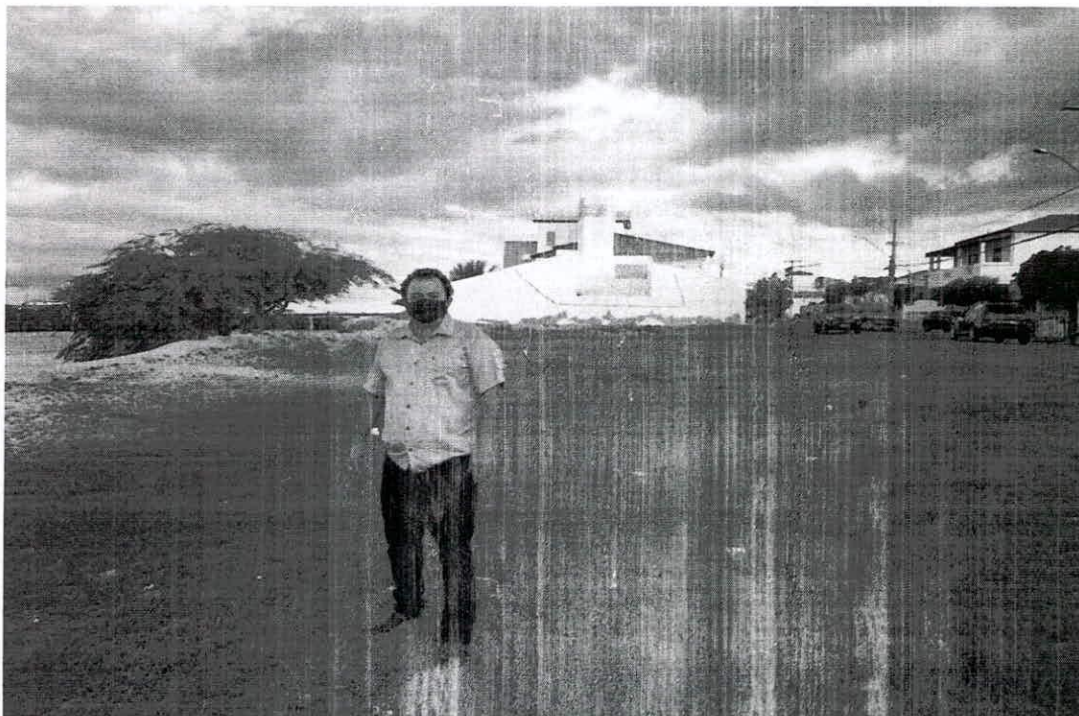

VISITA IN LOCO

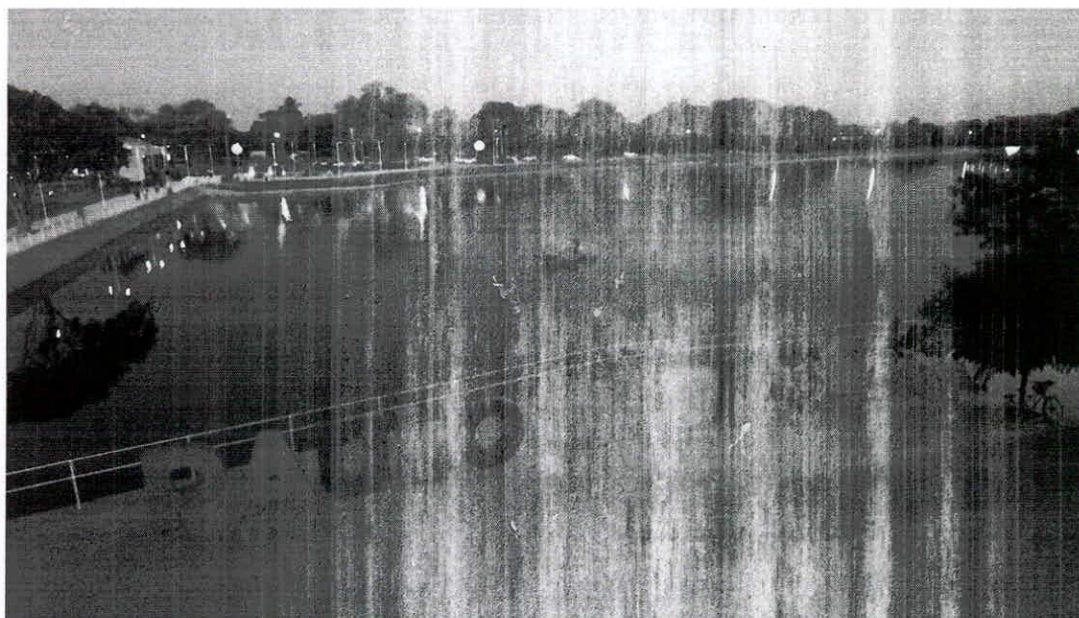

PRAÇA EM PAULO AFONSO. MODELO A SER SEGUIDO.